

AVENIDA RAMIRO COLLEONE

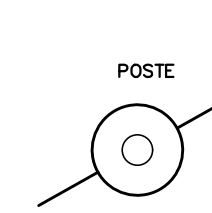

ACESSO PÚBLICO

1:50

TELEFONE

INCHIO

CONSTRUIR GUIA DE BALIZAMENTO NOVO EM ALVENARIA SOBRE PISO DOS QUADROS PATAMAR INCHIO REVESTIMENTO DE GRANITO

DET. 04

PLANTA - ESCADA PRINCIPAL DE ACESSO PÚBLICO

ESCALA 1:25

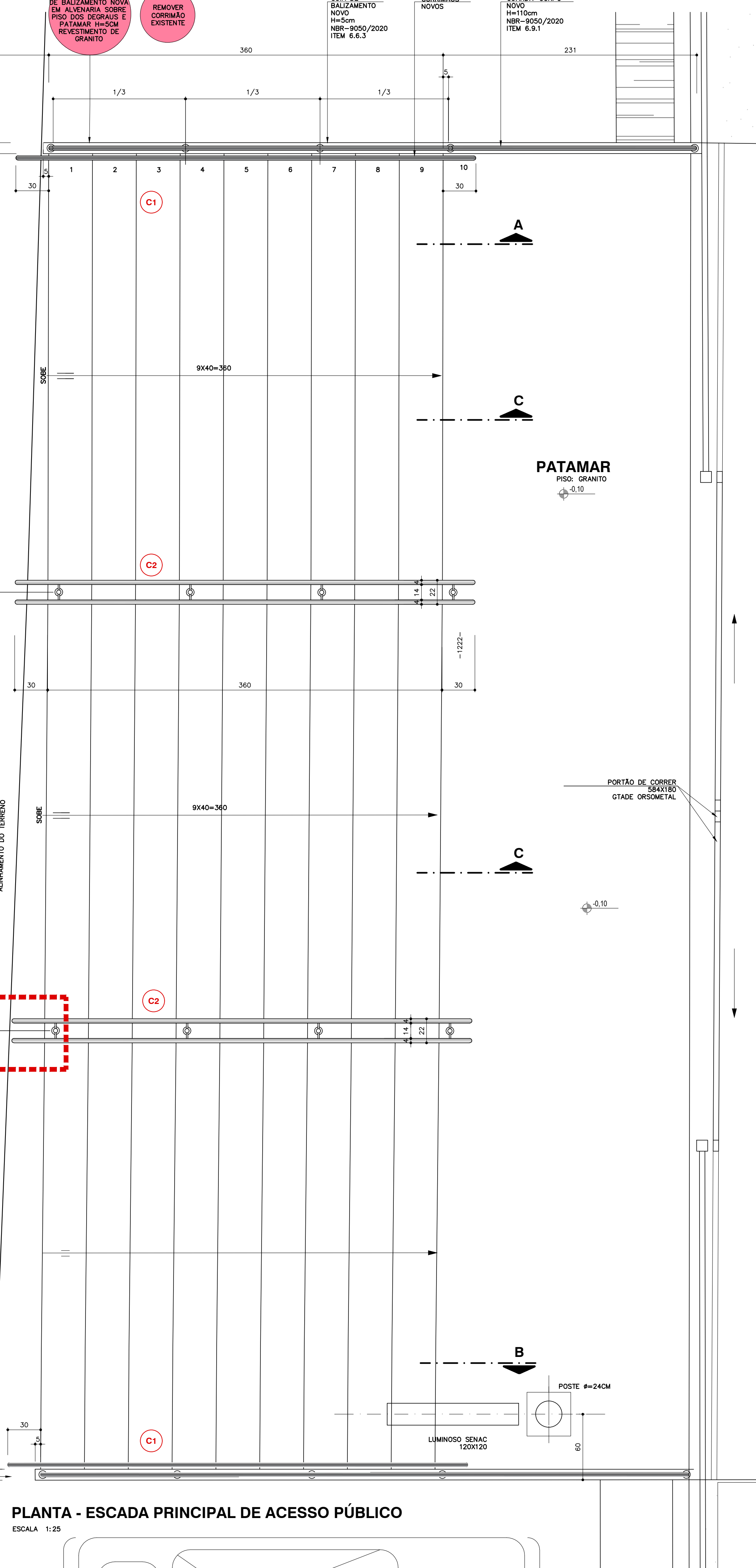

CORTE AA- C1

ESCALA 1:25

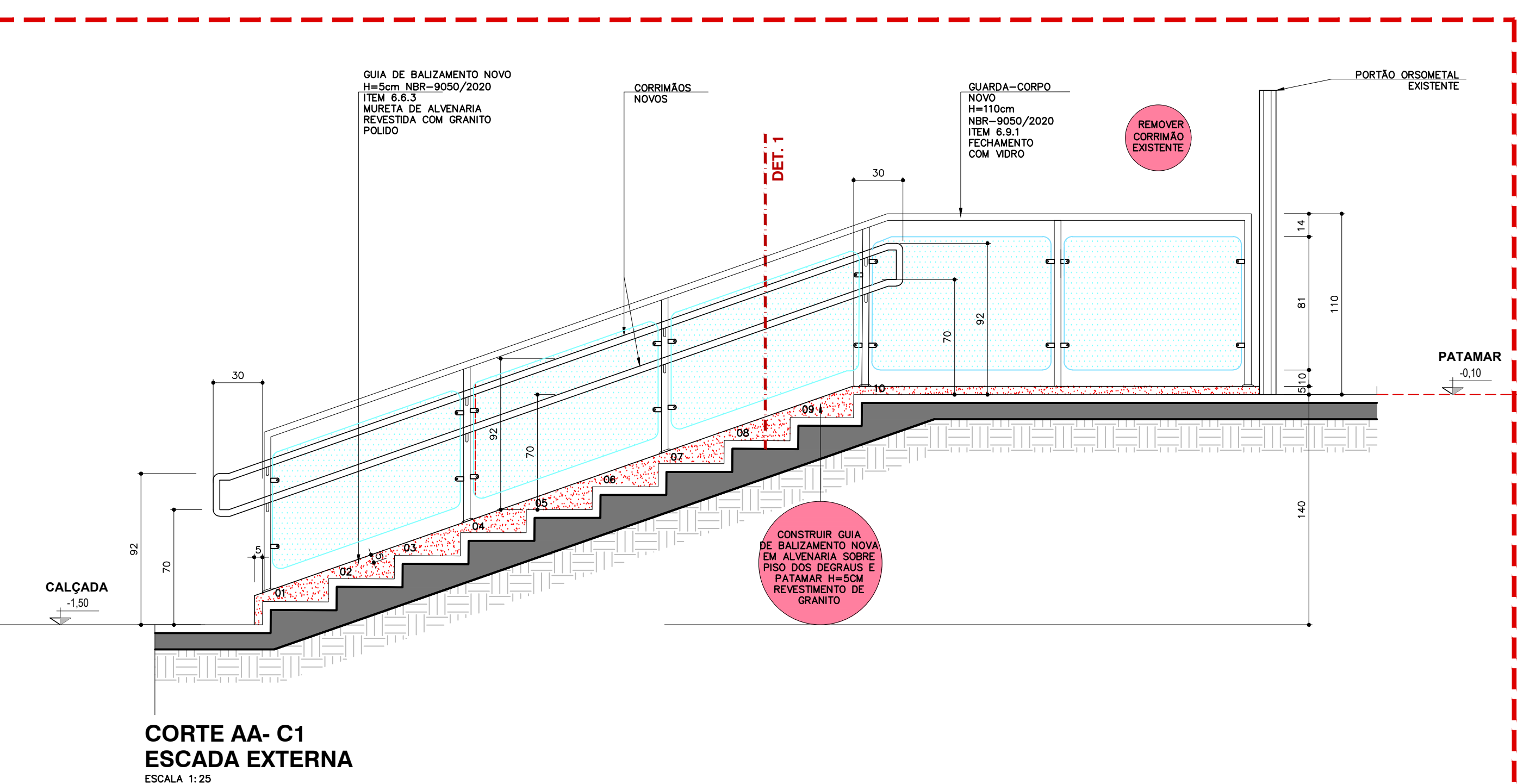

CORTE BB-C1

ESCALA 1:25

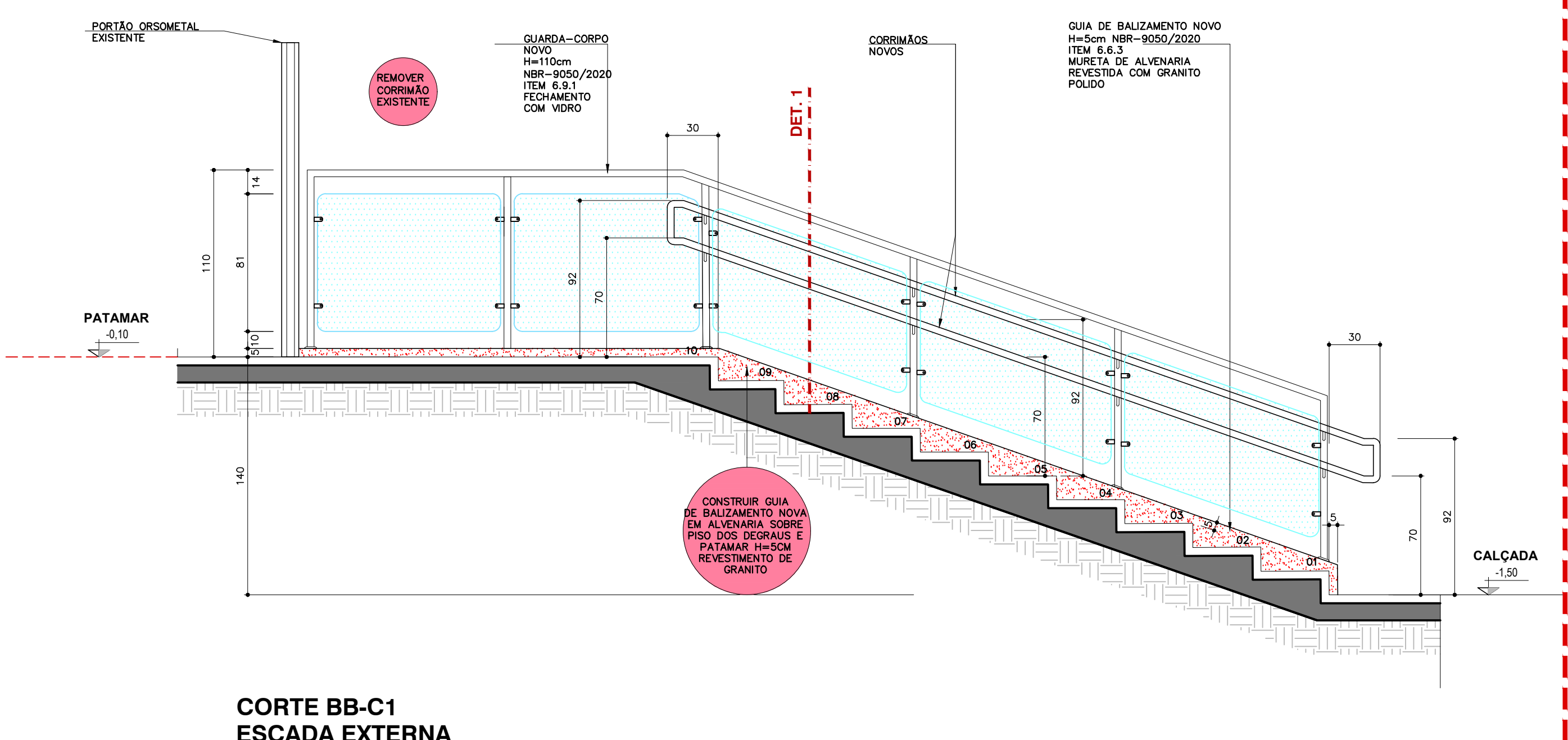

DET. 03

CORTE CC - C2

ESCALA 1:25

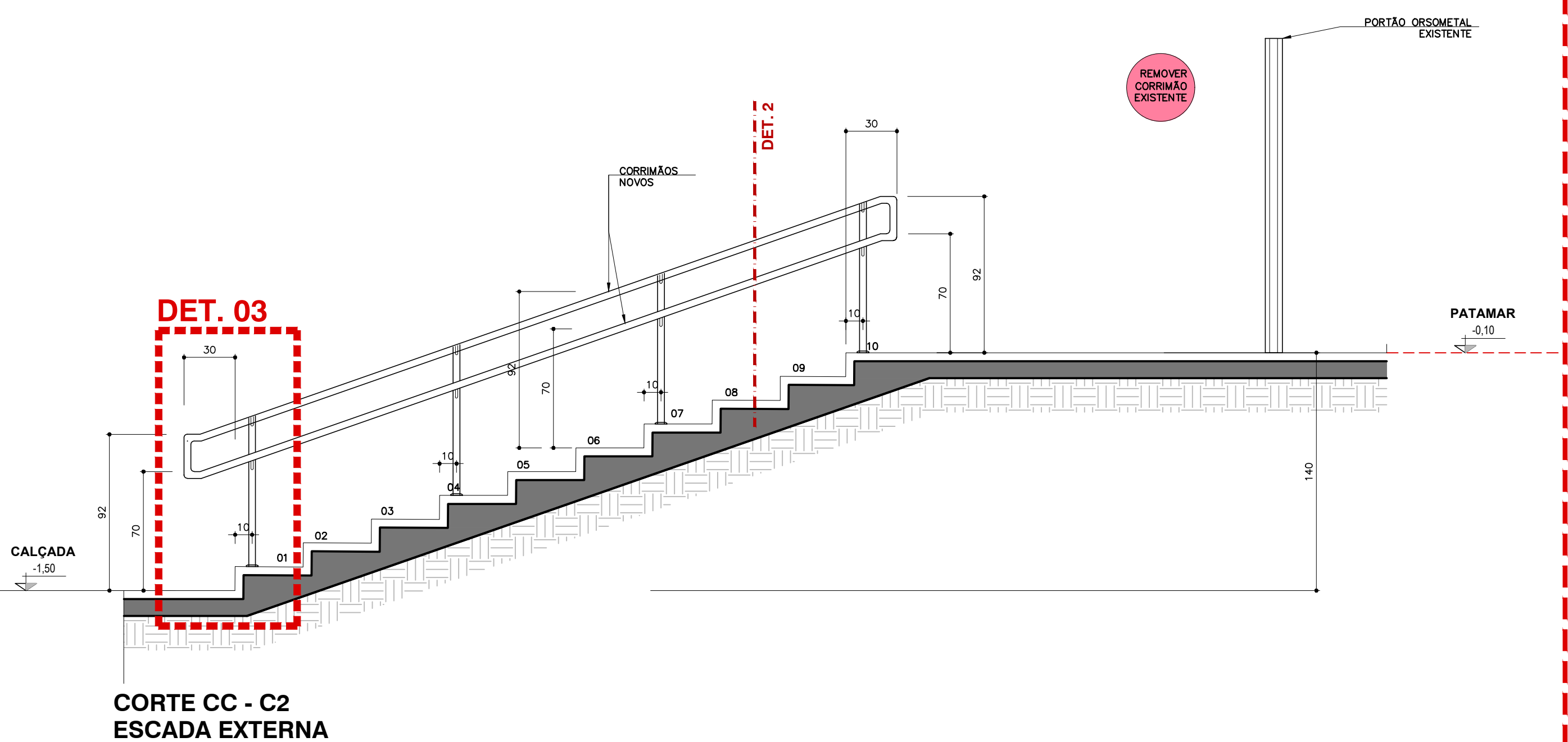

PLANTA PAV. TÉRREO/ LOCALIZAÇÃO

ESCALA 1:250

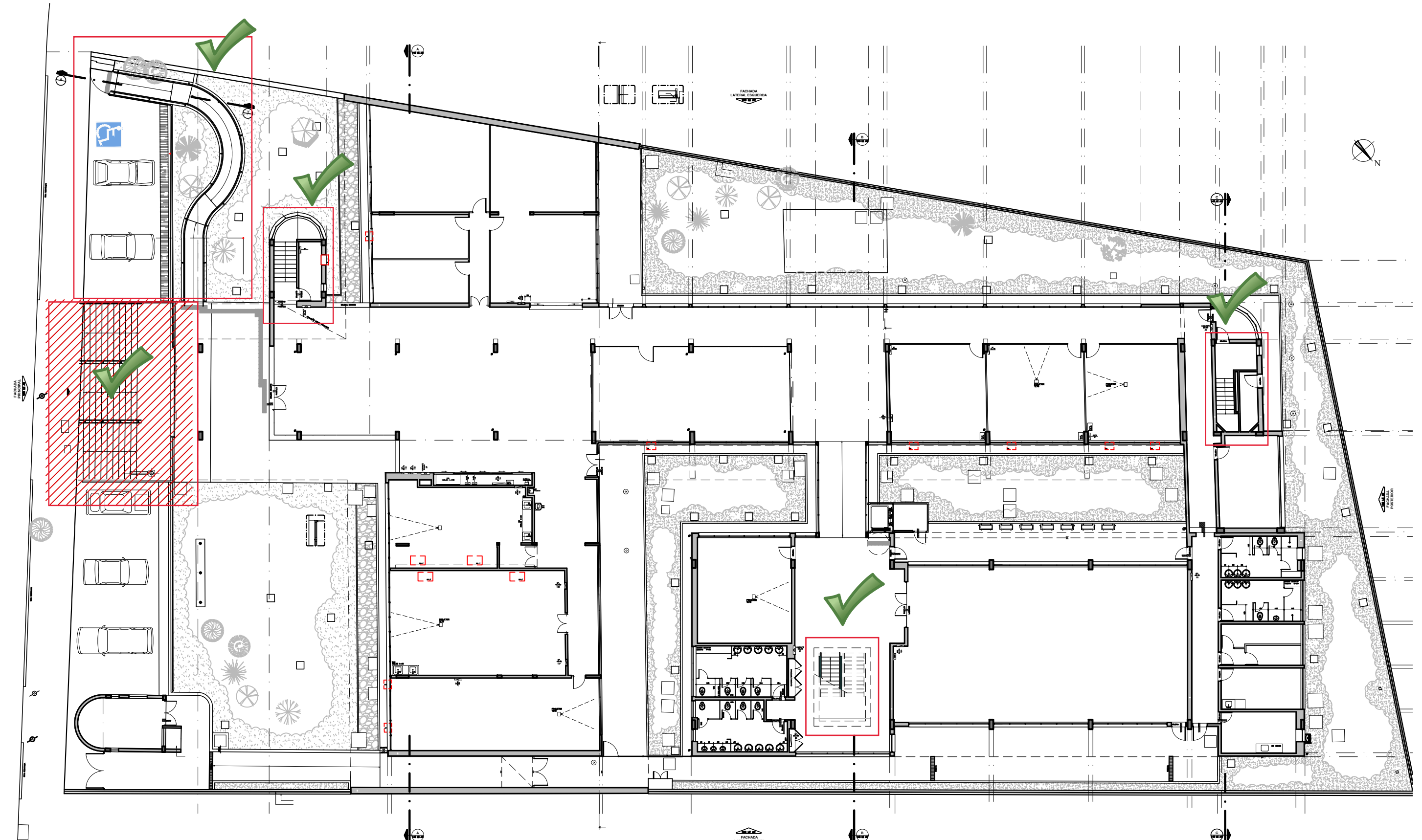

DET. 1 - C1- GUARDA-CORPO E CORRIMÃO

ESCALA 1:5

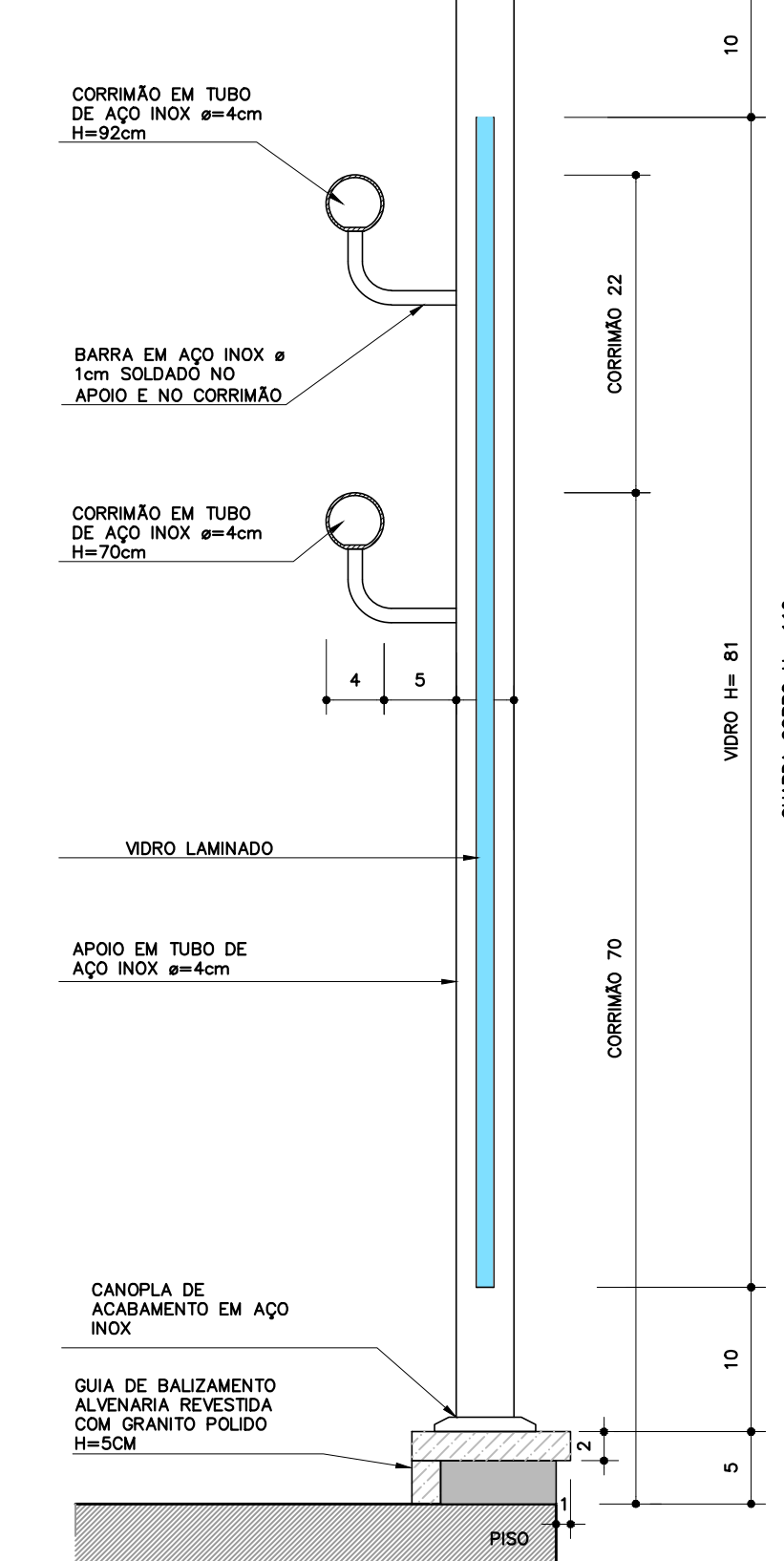

DET. 2 - C2 - CORRIMÃO

ESCALA 1:5

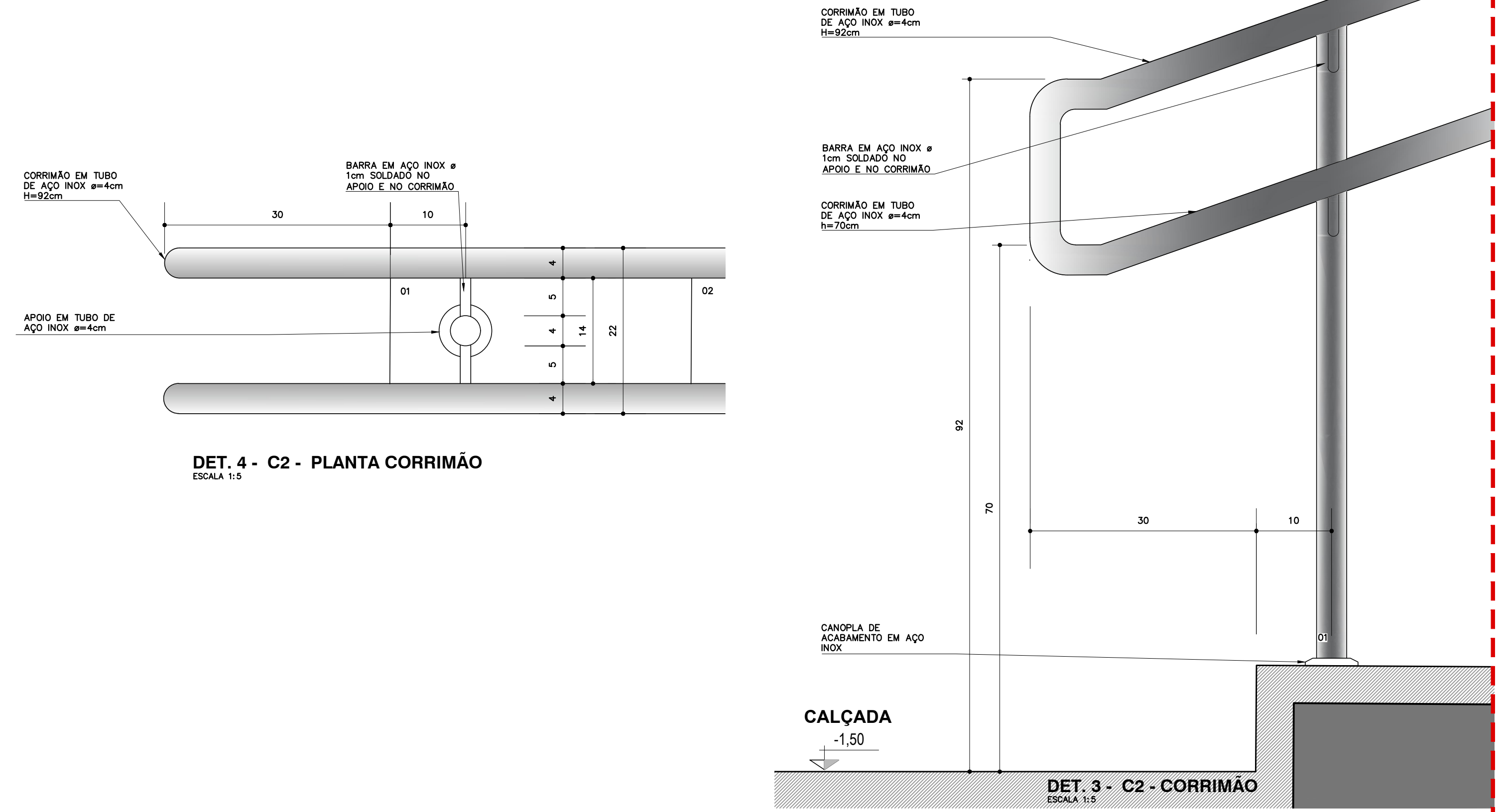

DET. 4 - C2 - PLANTA CORRIMÃO

ESCALA 1:5

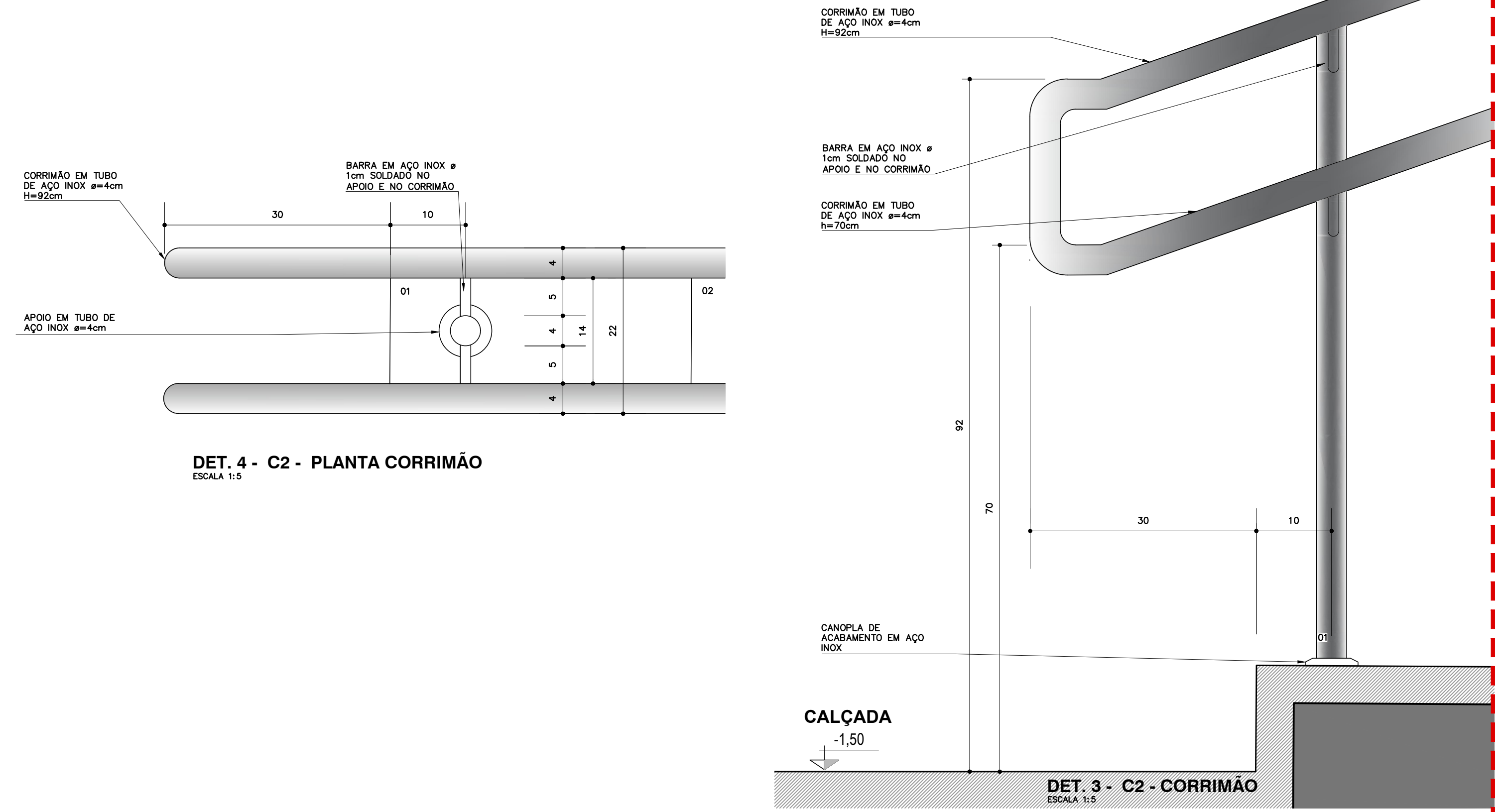

DET. 3 - C2 - CORRIMÃO

ESCALA 1:5

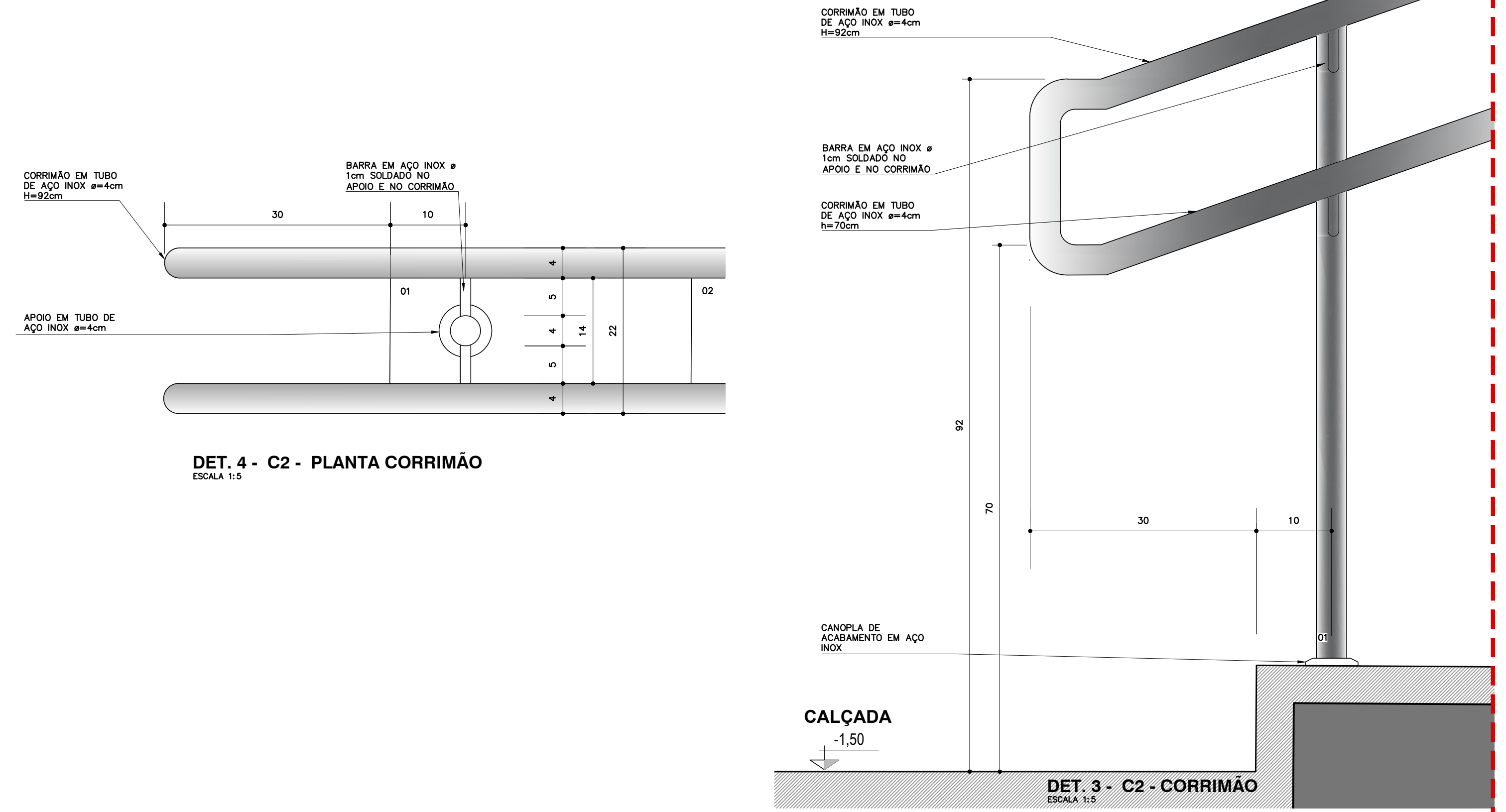

- NOTAS:
- CORRIMÃO E GUARDA-CORPO NOVOS EM AÇO INOX;
 - O CORRIMÃO DA ESCADA EXTERNA DEVERÁ SER REMOVIDO PARA IMPLANTAÇÃO DE GUARDA-CORPO E CORRIMÃOS NOVOS PARA ATENDER NORMA DE ACESSIBILIDADE;
 - O FECHAMENTO ENTRE OS VÃOS DOS BALAUSTRS DO GUARDA-CORPO DEVERÁ SER EM VIDRO INCOLOR LAMINADO TEMPERADO ESP=10mm E TERÁ CANTOS ARREDONDADOS COM RAIO 50mm;
 - A GUIA DE BALIZAMENTO DEVERÁ SER REVESTIDA COM GRANITO POLIDO IGUAL DO PISO EXISTENTE

| LEGENDA | EXISTENTE |
|-----------------------|-----------|
| ESTRUTURA DE CONCRETO | |
| ALVENARIA | |
| DIVISÓRIA DE SESSO | |
| DIVISÓRIA 1/2 VIERO | |

| ÁREAS m² | PREFEITURA | LEVANTAMENTO |
|-----------------------|-------------|--------------|
| ÁREA DO TERRENO | 4.204,00 | 3.735,81 |
| ÁREA CONSTRUÍDA | | |
| TÉRREO | 1.875,73 | 1.764,58 |
| 1º PAVIMENTO | 1.511,30 | 1.410,84 |
| 2º PAVIMENTO | 704,96 | 725,47 |
| PASSEIOS COBERTOS | | 451,42 |
| ENTRADA DE ENERGIA | | 22,17 |
| BARRILETE | 18,07 | 22,51 |
| CAIXA D'ÁGUA | 18,07 | 22,51 |
| TOTAL ÁREA CONSTRUÍDA | 4.128,19 m² | 4.415,50 m² |

R-01 20/06/22 REVISÃO GERAL DE ACORDO COM NBR 9050 DE 2020
R-02 03/06/22 EMISSÃO INICIAL
REVISÃO DATA MODIFICAÇÃO

UNIDADE
SENAC - SANTO ANDRÉ
DESENVOLVIDA
AVENIDA RAMIRO COLLEONE, nº 110
SANTO ANDRÉ - SP
PROJETO
ARQUITETURA
PROJETO NÚMERO
EXECUTIVO

AUTOR DO PROJETO ORIGINAL
SERGIO TEPPERMAN ARQUITETOS ASSOCIADOS S/C LTDA.
DESENVOLVIDA
CONDOMÍNIO
VANIA
DATA EMISSÃO
JUNHO 2022
PROJETO NÚMERO
1:25
ASSINADO
ARQUIVO MAPOTECA
SALVAGUARDAS-ESCALA-PE-R01

REVISÃO
FOLHA
R-01
6002 AR